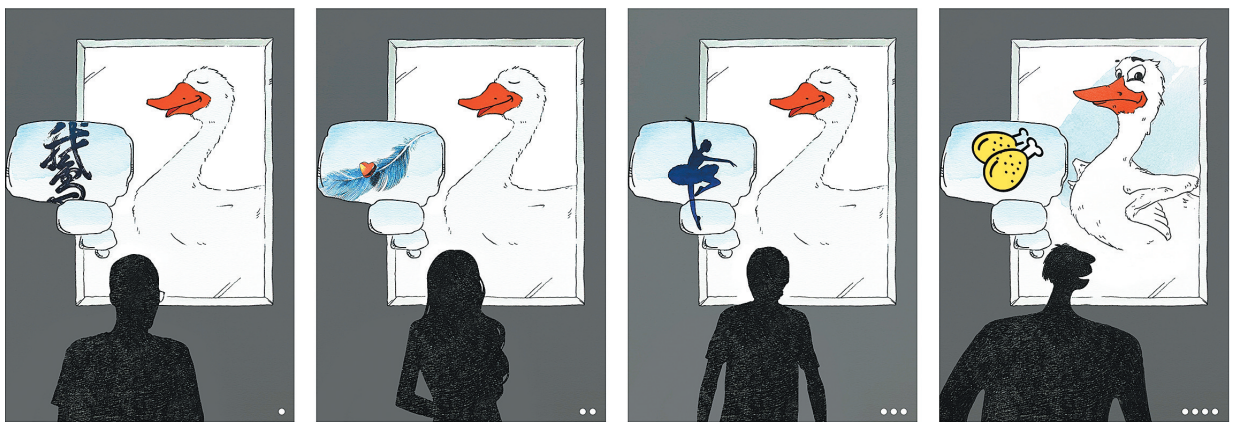

《不要胡思乱想》胡兵 三等奖　点评:同一个事物,在不同人的眼里,会有迥然不同的想法。同一只鹅,有人想到诗情画意,有人想到国色天香,有人想到仪态万方,也有人想到大快朵颐。

《鹅爱宾王图》王瑞生 一等奖
点评:鹅爱宾王,源于宾王爱鹅,作品通过鹅与宾王的交互画面,传递出鹅与文化,人与自然的和谐图景。

本版图片由义乌市现代漫画动画艺术研究院提供

《鹅的食药文化》邝祖海 二等奖
点评:黑白构图,简洁明快,红色嘴唇是点睛之笔,创意奇巧。不仅点出了鹅的食药价值,也点出了人与鹅的共存文化。

向天歌

2024鹅文化主题漫画展优秀作品选登

鹅文化,早已与义乌地方文化融合为一。1500年前的南北朝,义乌的古文献里已出现"苍鹅(即灰白鹅)"的最早记载。尤以唐代诗人骆宾王的诗作《咏鹅》,流传最广。《咏鹅》为中国入选联合国教科文组织教科书的唯一一首童诗,义乌已连续举办四届骆宾王国际儿童诗歌大赛,不断扩大《咏鹅》的知名度与国际影响力。龙年春晚,义乌的"小鹅们"更是惊艳央视舞台……

为弘扬义乌鹅文化,进一步丰富鹅文化的内涵,促进创意文化、动漫产业的发展,日前,我市举办了全国第一个以"鹅"为主题的漫画展——"向天歌"2024鹅文化主题漫画展。活动面向全国征集到了482件作品,来自国内20多个省、自治区、直辖市的漫画创作者积极参加,创作出一批妙趣横生、精彩纷呈的漫画作品。它们表现手法各异,既有现代数字绘画、又有传统手绘水墨作品,描绘了从骆宾王、古今现代故事,到鹅舞,到"一带一路",都把"鹅"元素巧妙融入作品中。本版选取部分优秀漫画作品与读者共赏。

《点赞!"四不"之鹅》宋红冰 二等奖
点评:"不绝声、不争宠、不攀比、不懈怠"是一种从容的、端正的生活态度,反映了新时代人民群众的精神风貌。应用手机聊天的画面来表现,具有新意。

《表白》张超 三等奖
点评:爱情是一个美好的话题,用一对白鹅来表现,实属奇巧,白鹅象征纯洁,表白二字亦有深意。

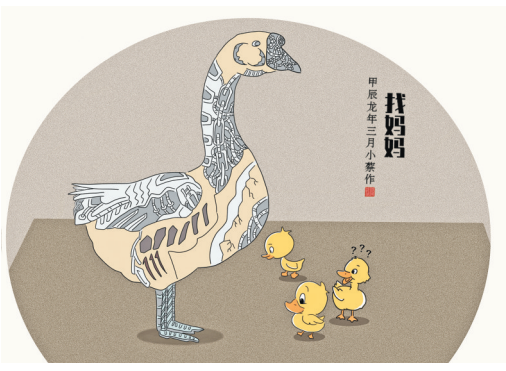

《找妈妈》蔡伟斌 三等奖
点评:作品涉及人工智能与伦理的热点话题。小鹅找妈妈,找到了一只机械鹅,机械鹅的外表与鹅妈妈一模一样,但是它并没有感情输出。

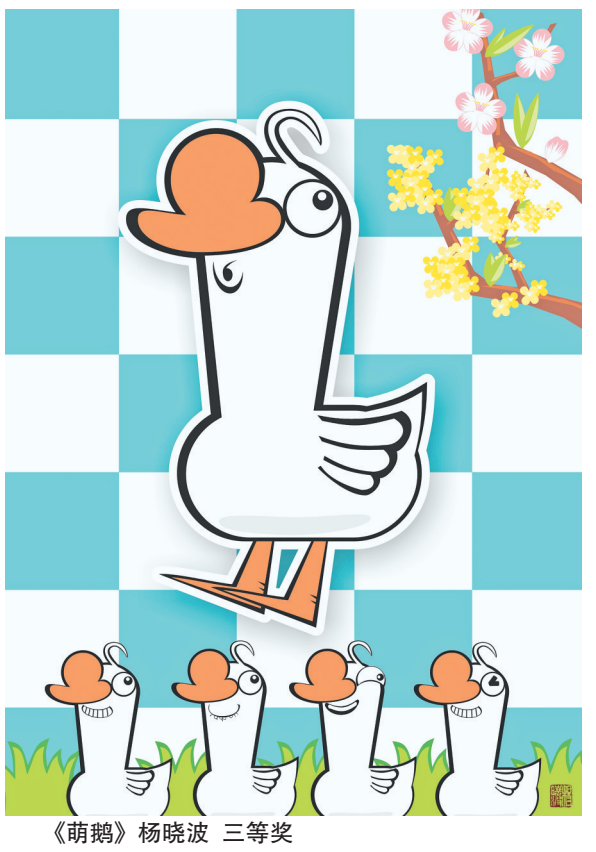

《萌鹅》杨晓波 三等奖
点评:萌鹅,确实很萌、很Q。再加上一组鹅表情,生动可爱,形象丰满。

你们中有一只不是鹅!

《你们中有一只不是鹅》赵曙合 二等奖
点评:达·芬奇有张世界名画《最后的晚餐》,讲述了一个关于背叛、宽恕和救赎的故事,作者用借喻的手法提到,你们中有一只不是鹅。鹅的朋友圈有点大,让观众有了丰富的想象空间。

《新"咏鹅"》何剑伟 三等奖
点评:骆宾王的《咏鹅》,清新优美,生动传神。小朋友搞怪式的朗诵,引发宾王鹅的不满,"咬我赶紧跑"充满童趣。

分类信息

结婚启事、生日祝福
结婚周年纪念(金婚、银婚等)
升学、乔迁祝贺,可扫微信办理
扫码即可办理
服务热线:85381058 85381069
地　　址:义乌市融媒体中心一楼服务大厅(江东东路33号)
温馨提示:本栏目信息仅供参考

何大姐高端婚恋会所
何大姐本地人义乌找对象就找何大姐
何大姐
资深红娘团队"一对一"牵线搭桥
老品牌
关注更多会员信息　婚恋私人定制
教师专场会员推荐第2483期
未女26岁166硕士英国留学独生女教师正式编制精致甜美
未女26岁165本科党员市区小学教师正式工性格开朗善良
未女27岁161本科党员独生女初中教师正式编制直率开朗
未女27岁161本科义中党员小学教师正式工英语八级美丽
未女28岁165本科独女城区初中教师正式编制形象气质佳
未女28岁168硕士高中教师正式工性格文静真诚温婉大方
未女29岁163本科美国留学院校教师正式工可甜可御漂亮
未女29岁168硕士大学办公室主任科级正式编制温婉大方
未女30岁168本科小学教师正式编制性格文静形象气质佳
未女30岁168硕士高中义中小学教师正式编制开朗有爱心
未女31岁163硕士义中党员大学教师正式工开朗善良乐观
未女32岁164本科义中市区某中学教师正式编制清秀俊丽
未男28岁175本科党员某学校体育老师父母经商开朗自信
未男31岁175本科初中教师正式编制性格随和成熟稳重帅
未男32岁175本科高中教师正式编制细心周到温柔有耐心
未男32岁175本科党员独生子大学教师性格开朗睿智干练
未男33岁172硕士党员高中教师正式编制性格随和能力强
何大姐专线:17769928678(微信)
何大姐婚介网:www.hedajie.com
婚恋专线:85225556 85225505
西城路541号(副食品市场西大门)

喜相逢高端婚介
中国婚介协会委员会单位
二十七年婚姻牵线
成就美好姻缘
婚姻家庭咨询师、婚介师张姐为你真诚服务
云集经商、办厂、公务员、教师等精英会员
男未98年183硕士公务员父母经商城区多幢房英俊
男未96年178本科正编教师有房有车积极阳光英俊
男未94年183硕士正编医生城区多幢房产稳重帅气
男未94年172重点本科公务员城区有房有车有才华
男未97年177本科公务员独子城区多处房产相貌俊
男未82年184博士医学教授年薪百万有房才华出众
女未99年170大学福田经商父母办厂家境优气质佳
女未98年165本科福田经商父母办厂本人有房靓丽
女未96年166本科福田经商本人城区有房清楚靓丽
女未95年166本科经商收入丰本人城区多处房甜美
女未93年160本科自营跨境电商收入丰厚时尚靓丽
女未89年168大学自营外贸本人城区有房名车气质
男离87年170本科金融单位多处房产积极上进阳光
男离80年176本科国企中层干部家中多处房产帅气
男离80年173本科公务员城区整幢房产开朗直爽稳
男离79年172硕士大学教师城区有多处房稳重踏实
男离78年168大专自营公司收入丰有多处房产名车
女离85年165大专自营跨境电商收入丰城区有房产
女离84年160本科事业编制城区有房有车气质优雅
女离80年160本科事业编制城区有房有车内涵气质
女离72年158高中企业老板收入丰厚多房名车气质
女丧69年158经商办厂收入丰厚城区有多处房名车
爱情热线:85144818
微信:15857918189
网址:www.ywxxf.com
篁园市场八楼三街309号
(靠江滨路篁园市场10号门电梯上8楼)

玫瑰园 老品牌
高端婚恋会所(始于1997年)
资深红娘团队"一对一"牵线搭桥
关注公众号更多资讯　婚恋老师咨询号
34826期会员推荐
女未03年158大专金融独女有车家里垂直房商品房店面文静温和
女未96年163本科教师有车父母经商家里城区套房市场店面活泼开朗
女未00年168本科(在读硕士)有车家里城区店面垂直房家境好
女未94年160本科教师父母上班家里两套房性格随和大方
女未01年167硕士设计师家里房产多处家境好自有垂直房店面
女未93年158本科教师有车家里旧改垂直房一栋聪慧温婉明理
女未95年160本科编制教师家里两栋垂直房套间两个聪慧乐观
女未98年160本科事业编制独女家里市区三间垂直房开朗活泼
男未00年180大专电商独子有车家里城区垂直房套房别墅阳光开朗
男未95年173本科外贸独生子有车城区三套房阳光开朗随和
男未88年177本科事业编制有车自有市区套房店面随和稳重
男未90年178本科运营有车父母经商家里城区房产多处开朗上进
男未93年180本科主管有车老家有房义乌房可购乐观开朗
男未90年181大专电商有车城区套房老家有房开朗乐观
男未95年170本科教师家里一套房义乌可购房定居随和稳重
男未90年173大专电商有车家里城区旧改六间垂直房随和稳重
婚恋报名专线:18105797037(微信同号)
玫瑰园官网:www.ywrose.com
城中西路220号2楼(后门上)

佳人有约婚介交友
本地红娘实名制一对一牵线
女未98年160cm幼师　男未94年173cm经商
女未94年158cm设计师　男未89年172cm电商
女未92年163cm公司财务　男未91年174cm车辆理赔公司
女未92年158cm电商　男未96年170cm律师
女未97年163cm财务　男未85年173cm物业主管
女离74年162cm经商　男离59年178cm(孩子已成家)
http://www.jryy520.cn/(免费注册)
缘分热线:85386077
微信号:未婚18257089107
离婚15058572298
地址:江东南路158号二楼

场地寻求合作
硬化场地寻求合作15067097521叶

义乌数字电视
广电华数云宽带
服务热线:96371

减少碳排放　那兔回收
回收旧衣服
顺丰免费上门收取
扫码预约

义乌钻石娱乐城
集火锅式KTV、狂野迪吧、电玩、溜冰场、小酒吧、清吧、烧烤吧于一体的大型娱乐场所,停车方便消费低。
地址:西城路575号(稠关菜场楼上)
热线:85729666

欢迎刊登本报分类信息广告